

RELATÓRIO GESTÃO

Alegre

2025

RELATÓRIO GESTÃO

Relatório criado a partir das ações da Secretaria de Cultura do Município de Alegre-ES no Período de janeiro até dezembro de 2025.

Alegre

2025

INTRODUÇÃO

A Secretaria Executiva de Cultura – SECULT, é órgão executivo da Administração Municipal, ligado diretamente ao Chefe do Poder Executivo, tendo como âmbito de atuação o planejamento, a coordenação, a execução e o controle das políticas de desenvolvimento cultural, artístico e, em específico:

- I – prover assistência direta e imediata ao Prefeito na sua representação funcional e social;
- II – realizar as atividades concernentes à promoção e ao desenvolvimento da arte e da cultura no Município;
- III – implementar ações para promoção do patrimônio histórico, artístico e cultural do Município;
- IV – promover eventos de natureza cultural e artísticas no âmbito municipal;
- V – propor mecanismos para a divulgação da cultura, da arte e demais expressões da identidade do Município em âmbito local, regional e nacional;
- VI – gerenciar os centros culturais, teatros, bibliotecas, museus e demais equipamentos urbanos, bem como aqueles localizados em área rural, que se relacionem com a cultura, o patrimônio histórico e a arte;
- VII – estabelecer e manter permanentemente contato com órgãos oficiais de cultura, público ou privados com o objetivo de manter a Secretaria atualizada quanto aos planos, programas e normas vigentes;
- VIII – coordenar, monitorar, incentivar, acompanhar e avaliar as ações inerentes à execução dos programas das políticas de cultura do Município, assim como aquelas traçadas pelos planos estratégicos estadual e federal;
- IX – incentivar a interação com entidades públicas e privadas, organizações não governamentais e organizações da sociedade civil de interesse público, nacionais e internacionais, com o objetivo de incrementar o intercâmbio de novas tecnologias de desenvolvimento cultural sustentável;
- X – promover, em parceria com os diversos segmentos da mídia, divulgação das realizações dos

eventos, shows e demais atrações culturais;

XI – fortalecer a atuação do Conselho Municipal do Patrimônio Cultural;

XII – executar os demais serviços públicos Municipais que estejam compreendidos no seu âmbito de atuação;

XIII – providenciar levantamento anual das atividades para a realização de audiência pública de prestação de contas;

XIV – assinar ofícios e documentos pertinentes à sua área de atividade;

XV – administrar o pessoal e os bens colocados à sua disposição;

XVI – praticar todos os atos e ações necessárias ao bom desempenho das funções do órgão; e

XVII – executar outras atribuições afins.

Fonte: Lei Municipal nº 3.582/2020

IDENTIFICAÇÃO

NOME DO ÓRGÃO GESTOR	Secretaria Executiva de Cultura
MUNICÍPIO	Alegre-ES
ENDEREÇO	Rua Oscar de Almeida Gama, 209 – Vila Reis, Alegre-ES
EMAIL	cultura@alegre.es.gov.br
PORTE DO MUNICÍPIO	PEQUENO PORTE II
RESPONSÁVEL	THABYTA COSTA CARLOS
DATA DE NOMEÇÃO	01/07/2025
DECRETO DE NOMEAÇÃO	Nº 13.975/2025

INFORMAÇÕES GERAIS SOBRE O MUNICÍPIO

A cidade de Alegre pertence a Região Sul do Espírito Santo Microrregião do Caparaó, com coordenadas geográficas de 20°47'09''S e 41°31'28''W, está distante aproximadamente 198 Km da Capital Vitória, qual é servido pelas rodovias ES-181, ES-387, BR-101 e pela BR-482, que respondem pelo fluxo de veículos da região.

O município de Alegre possui 772 Km² e é constituído de 7 distritos: Anutiba, Araraí, Café, Celina, Rive, Santa Angélica e São João do Norte. Possuindo uma altitude, na sede, de 250 metros, clima quente e úmido no verão e frio seco no inverno.

Segundo os dados mais recentes do Instituto Brasileiro de Geografia e Estatística (IBGE), a população do município é 29.177 habitantes.

Sua colonização diferencia-se de outras regiões, qual foi iniciada nas fazendas de ricos e aventureiros portugueses, no período da escravidão e, mais tarde, com a chegada de um grande número de famílias sírio-libanesas, que deram um destaque para a arquitetura e a culinária local. O principal rio que abastece a cidade é o rio Conceição, seu nome possui origem de João Teixeira da Conceição, que chegou à região, junto com escravos e índios, por volta de 1820, com uma expedição vinda de Minas Gerais à procura de novas terras para agricultura, houve uma diversidade étnica e riqueza folclóricas, de origem negra, foram expressivas no passado, porém junto com essa expedição a procura de novas terras, vieram caçadores, que com a exploração da Mata Atlântica local teve início de algumas degradações.

Contudo, a diversidade de povos proporcionou diversidade de culturas fazendo a cidade de Alegre ser conhecida por muitos.



Fonte: Comunicação/2021.

ESTRUTURA DA SECRETARIA EXECUTIVA DE CULTURA

ORGANOGRAMA

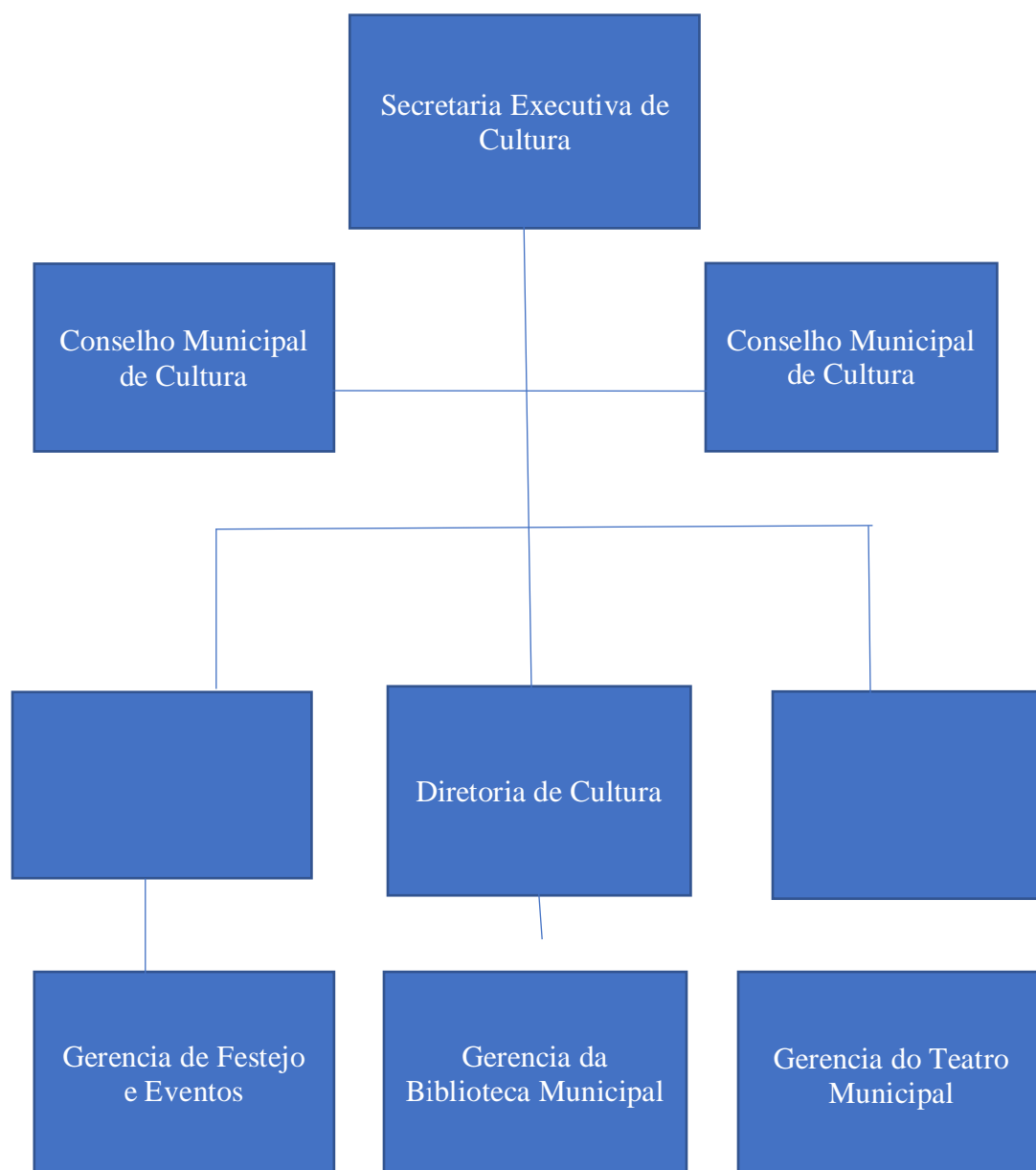

Fonte: Lei Municipal nº 3.582/2020

AÇÕES

- Cumprir normalmente horários estabelecidos pelo município.
- Direcionamento aos diretores e a importância dos presentes cargos.
- Necessidade dos diretores como conselheiros em outras secretarias e comissões como: (CACS-FUNDEB; PDM, COMCRIA; CONSÓRCIO CAPARAÓ; LIDER Caparaó, LIDER Ignição, Parque de Exposição PMA; Desenvolvimento-Turismo),
- Necessidade de acessibilidade para os Túneis, Cruzeiro, Casarios, Cachoeiras e outros.

ATIVIDADES - REUNIÕES, CURSOS e CAPACITAÇÕES

- Ofícios, QMP, Relatórios,
- Reuniões municípios vizinhos
- Realização dos Serviços administrativos referente a SECULT,
- Colaboração nos eventos de inaugurações, feiras locais com sonorização e show

GESTÃO

No dia 06 de janeiro de 2025 houve uma solenidade, onde o município completou 134 anos de “Emancipação Política da Cidade de Alegre-ES”. Estavam presentes os secretários, vereadores, vice-prefeita, juntamente com a população alegreense, foi possível o ato Cível, “Hasteamento da Bandeira”.

06/01/2025 - SOLENIDADE DOS 134 ANOS DE EMANCIPAÇÃO POLÍTICA ALEGRE-ES



Foto: Instagram Prefeitura Municipal de Alegre

ABERTURA DE INSCRIÇÕES DE EDITAIS DE PROJETOS CULTURAIS



Editais de Projetos Culturais Abertos

Estão abertas as inscrições no Mapa Cultural ES!

São 20 oportunidades em diversas áreas artísticas e culturais, com R\$ 33,3 milhões em investimentos. As inscrições iniciaram em 17/12/2024 e permanecem abertas por 60 dias.

ACESSE O SITE E PARTICIPE:

Para informações completas, a íntegra dos Editais está disponível no site oficial da Secult:

<https://secult.es.gov.br/>



Com 20 oportunidades em diversas áreas artísticas e culturais, um investimento de 33,3 milhões, as inscrições iniciaram se em 17/12/2024.

Foto: Instagram Prefeitura Municipal de Alegre

MISS UNIVERSE ALEGRE 2025



Foto: Instagram Prefeitura Municipal de Alegre

Alegre se preparou para mais uma edição do Miss Universe Alegre, vindo para celebrar a beleza, o talento e a diversidade da nossa região.

FILME “NÃO VOLTE MAIS” GANHOU O PRÊMIO DE MELHOR FILME NO *HONOR FILM FESTIVAL*



Foto: Instagram Prefeitura Municipal de Alegre

A SECUTE parabeniza toda a equipe envolvida na produção do filme.

41ª EDIÇÃO DA FEIRA DO EMPREENDEDOR DE ALEGRE



Foto: Instagram Prefeitura Municipal de Alegre

Realização da 41ª Feira do Empreendedor de Alegre, a secretaria executiva de cultura, turismo e esportes (SECUTE) colaborou com a sonorização e show.

55ª EDIÇÃO DA FEIRA DE EMPREENDEDORES NA PRAÇA DE RIVE



Foto: Instagram Prefeitura Municipal de Alegre

Realização da 55ª feira de empreendedores no distrito de Rive, a secretaria executiva de cultura, turismo e esportes (SECUTE) colaborou com a sonorização e show.

ACLAMAÇÃO MISS UNIVERSE ALEGRE 2025



Foto: Instagram Prefeitura Municipal de Alegre

Realização do evento de aclamação da Miss Universe Alegre 2025, onde a então Miss Alegre 2024, Kassiani Viana, passou a coroa para Gabriela Cazoni, que representará nossa cidade de Alegre no Miss Universe Espírito Santo 2026. O evento foi realizado na Chácara Família Morelli, no distrito de Celina, contando com a presença da Miss Universe Espírito Santo 2024, Leticia Galvão e da Miss Universe Cachoeiro de Itapemirim, Maria Eduarda Alves.

REALIZAÇÃO DA 56ª FEIRA DE EMPREENDEDORES NA PRAÇA DE RIVE



Foto: Instagram Prefeitura Municipal de Alegre

Realização da 56ª feira de empreendedores no distrito de Rive, a secretaria executiva de cultura, turismo e esportes (SECUTE) colaborou com a sonorização e show.

ENTREGA DA REFORMA DA QUADRA POLIESPORTIVA DE CELINA



Foto: Instagram Prefeitura Municipal de Alegre

Foi realizada a entrega da quadra poliesportiva no distrito de Celina, proporcionando para os moradores lazer, pratica esportiva e a convivência social.

INSTALAÇÃO DOS PLAYGROUNDS

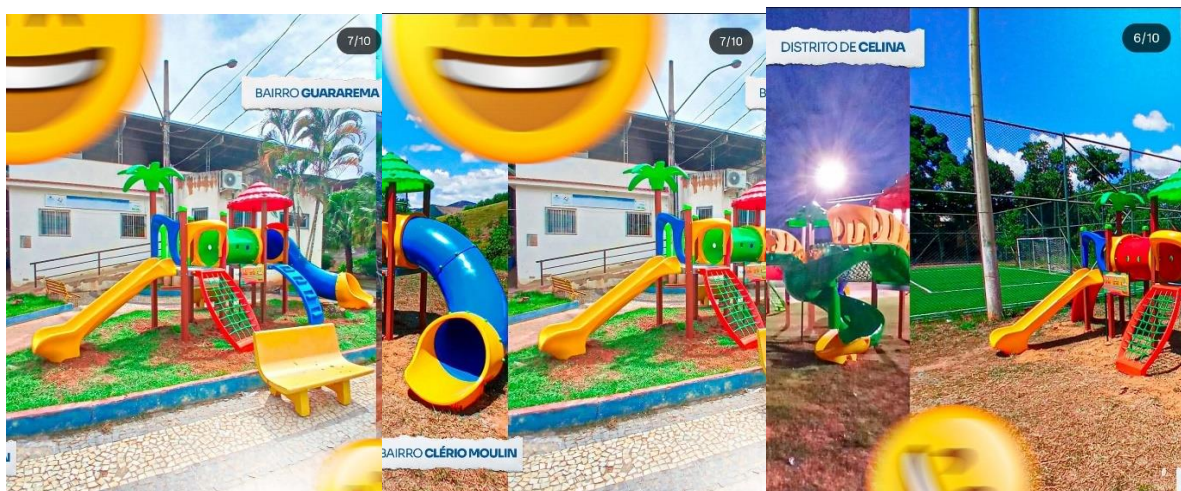
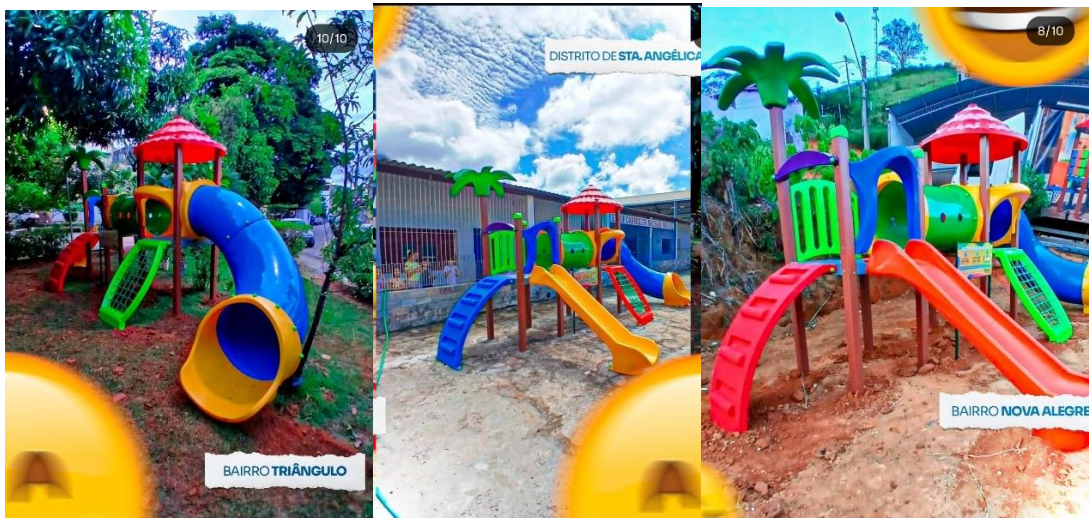



Foto: Instagram Prefeitura Municipal de Alegre

A Secretaria Executiva de Cultura, Turismo e Esportes (SECUTE) e Secretaria Executiva de Obras, Saneamento e Serviços Urbanos (SEOSU) realizaram a instalação de 10 novos playgrounds infantis em bairros e distritos do nosso município.

DIVULGAÇÃO DA ABERTURA DE EDITAL DE CREDENCIAMENTO DE ARTISTAS

EDITAL DE CREDENCIAMENTO ABERTO

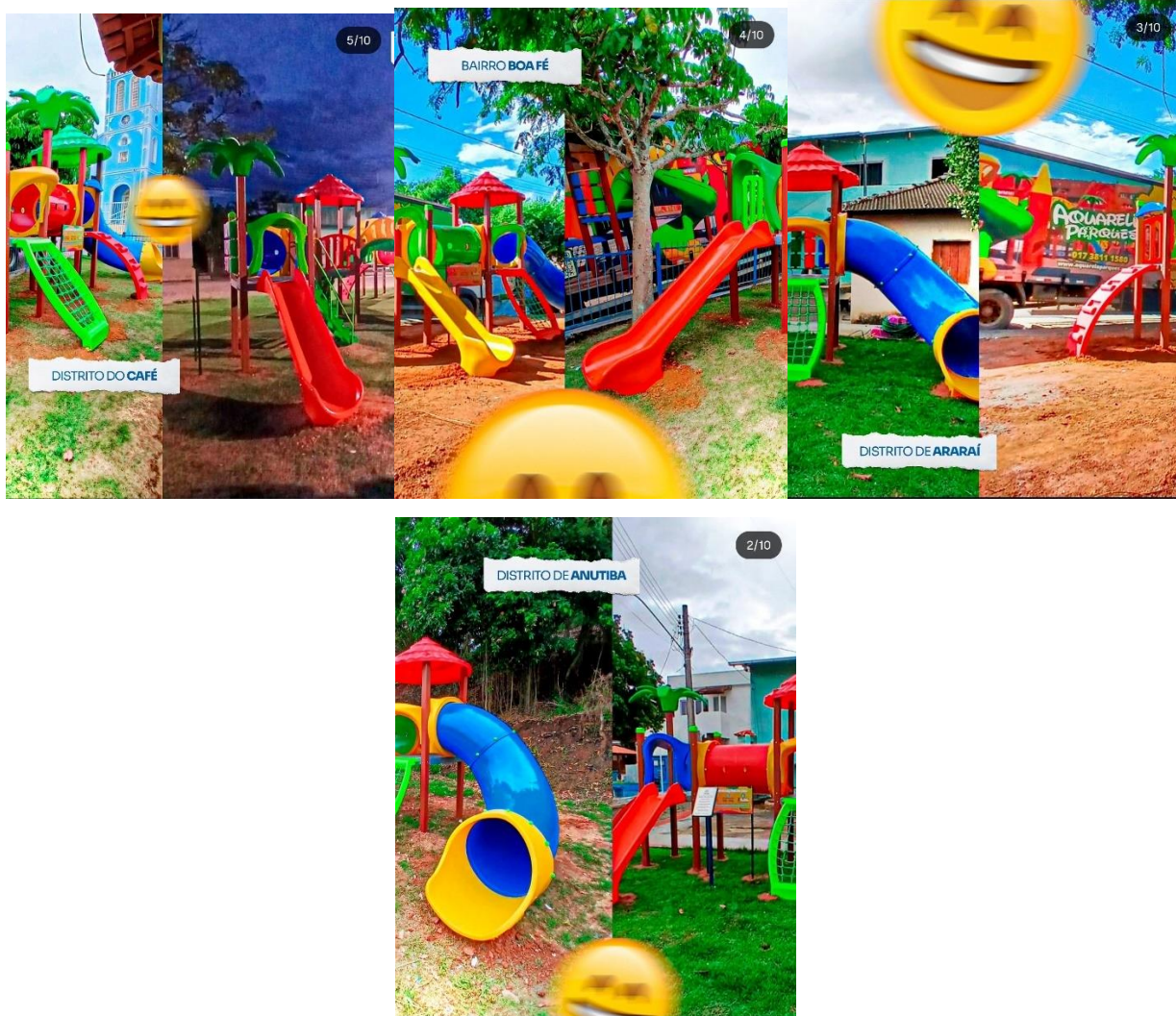
 **É artista ou locutor de eventos?** 

Está aberto o credenciamento de artistas e locutores para apresentações musicais e eventos na cidade de Alegre!

Se você é:

Cantor(a), banda, músico solo, DJ ou locutor(a) de Alegre e da região Sul do ES, esta é sua chance de integrar a programação cultural da cidade e brilhar nos eventos públicos municipais!

Período de inscrição
17 A **17**
MAR OUT

Consulte o EDITAL completo no site:
www.alegre.es.gov.br/2025/03/edital-de-credenciamento-002-2025-secute/

Envio da documentação: comissaosecute@alegre.es.gov.br
Dúvidas: (28) 3300-0103

 **PREFEITURA DE ALEGRE** 

Foto: Instagram Prefeitura Municipal de Alegre

A Secretaria Executiva de Cultura, Turismo e Esportes (SECUTE) juntamente com a Superintendência de Comunicação Social (SCOS) reforça a abertura do edital de credenciamento por meio de publicação no perfil da prefeitura municipal de Alegre no Instagram.

DIVULGAÇÃO SOBRE O CADASTUR



Foto: Instagram Prefeitura Municipal de Alegre

A Secretaria Executiva de Cultura, Turismo e Esportes (SECUTE) juntamente com a Superintendência de Comunicação Social (SCOS), realizou a divulgação sobre o Cadastur no Instagram e site da prefeitura, reforçando a importância para o turismo no município, também foi orientado sobre como realizar o cadastro e como a SECUTE pode auxiliar.

REALIZAÇÃO DA 42ª FEIRA DO EMPREENDEDOR DE ALEGRE



Foto: Instagram Prefeitura Municipal de Alegre

A secretaria executiva de cultura, turismo e esportes (SECUTE) colaborou com a sonorização e show.

ABERTURA DE INSCRIÇÕES PARA O PROGRAMA BOLSA ATLETA ALEGRENSE 2025



INSCRIÇÕES ABERTAS

PROGRAMA BOLSA ATLETA ALEGRENSE 2025

Estão abertas as inscrições para o Bolsa Atleta Alegrense!
Confira as categorias e participe!

INDIVIDUAL
Para atletas amadores

ESPECIAL
Para técnicos, treinadores e assistentes esportivos

ESTUDANTIL
Para estudantes atletas matriculados em instituições de ensino

PERÍODO DE INSCRIÇÕES
31.MAR A 13.ABR

VALORES DAS BOLSAS
R\$ 200,00 – 200 bolsas para competições estaduais
R\$ 800,00 – 10 bolsas para competições interestaduais
R\$ 2.000,00 – 10 bolsas para competições internacionais

EMAIL PARA O ENVIO DA DOCUMENTAÇÃO
comissaosecute@alegre.es.gov.br

CONFIRA O EDITAL COMPLETO NO SITE
alegre.es.gov.br/2024/03/
edital-de-chamamento-publico-001-2025-secute/

 **PREFEITURA DE ALEGRE**  **SECUTE**

Foto: Instagram Prefeitura Municipal de Alegre

Divulgação da abertura das inscrições para o programa Bolsa Atleta Alegrense 2025.

REALIZAÇÃO DA 57ª FEIRAB DO EMPREENDEDOR NA PRAÇA DE RIVE



Foto: Instagram Prefeitura Municipal de Alegre

A secretaria executiva de cultura, turismo e esportes (SECUTE) colaborou para a realização da feira com a sonorização e show.

DIVULGAÇÃO DA PERMANÊNCIA DE ALEGRE NO MAPA DO TURISMO



Foto: Instagram Prefeitura Municipal de Alegre

A Secretaria Executiva de Cultura, Turismo e Esportes (SECUTE) trabalhando para promover o turismo no município, e Alegre por mais um ano atendeu todos os requisitos necessários para a permanência no Mapa do Turismo, isso reforça o compromisso do potencial turístico que o município tem a oferecer.

REALIZAÇÃO DA 43ª FEIRA DO EMPREENDEDOR DE ALEGRE



Foto: Instagram Prefeitura Municipal de Alegre

A Secretaria executiva de cultura, turismo e esportes (SECUTE) colaborou com a sonorização e show para a realização da feira.

8ª NOITE DE ESQUETES



Foto: Instagram Grupo estação 13

A Secretaria Executiva de Cultura, Turismo e Esportes (SECUTE), colaborou com o espaço da Biblioteca Municipal para a realização do evento.

EXIBIÇÃO DO FILME “MAGEADO”

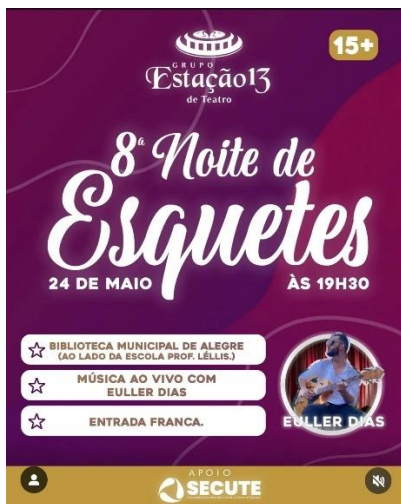

Foto: Instagram Prefeitura Municipal de Alegre

A Secretaria Executiva de Cultura, Turismo e Esportes (SECUTE), realizou a exibição do filme capixaba “Mageado” na Biblioteca Municipal de Alegre.

APRESENTAÇÃO DO ESPETACULO "A SÓS"

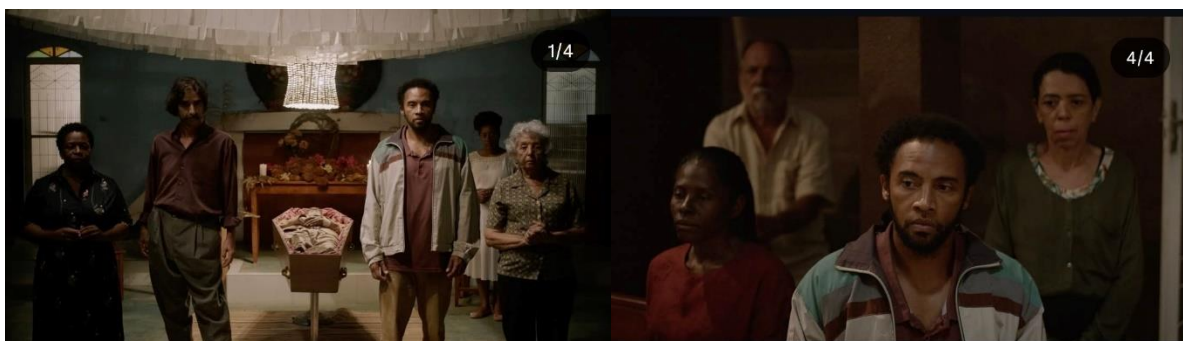

Foto: Instagram Prefeitura Municipal de Alegre

A Secretaria Executiva de Cultura, Turismo e Esportes (SECUTE), colaborou com o uso da Biblioteca Municipal para apresentação da peça teatral.

LANÇAMENTO LITERÁRIO “O ROUBO DO SOL”



Foto: Instagram Prefeitura Municipal de Alegre

A Secretaria Executiva de Cultura, Turismo e Esportes (SECUTE), colaborou com o uso da Biblioteca Municipal para o lançamento do livro e apoio no evento.

EQUIPE DE FUTSAL JUVENIL É CAMPEÃ NOS JOGOS ESCOLARES REGIONAIS



Foto: Instagram Prefeitura Municipal de Alegre

A equipe de futsal juvenil de Alegre foi campeã pelo segundo ano consecutivo dos Jogos Escolares Regionais, se preparando para a próxima etapa no Campeonato Estadual em Guarapari.

1ª SELETIVA MUNICIPAL DE BOCHA 60+



Foto: Instagram Prefeitura Municipal de Alegre

Abertura das inscrições para a 1ª seletiva Municipal de Bocha 60+, um evento pensado especialmente para celebrar o esporte, a experiência e a vitalidade da melhor idade.

24ª FEIRA DO EMPREENDEDOR DO CAFÉ



Foto: Instagram Prefeitura Municipal de Alegre

Realização da 24ª edição da feira do empreendedor no distrito do Café, a Secretaria executiva de cultura, turismo e esportes (SECUTE) colaborou com a sonorização e show.

6º GABINETE ITINERANTE DA CULTURA



Foto: Instagram Prefeitura Municipal de Alegre

Alegre foi palco do importante encontro cultura, o 6º Gabinete itinerante da Cultura, promovido pela Secretaria de Estado da Cultura (SECULT). O evento contou com a presença do secretário de estado da cultura, subsecretária de Políticas Culturais, além de gestores culturais e conselheiros da cultura de diversos municípios do Caparaó.

OFICINA DE ELABORAÇÃO DE PROJETO E GESTÃO CULTURAL



Foto: Instagram Prefeitura Municipal de Alegre

Danyel Sueth realizou a Oficina Gratuita de Elaboração de projetos e Gestão cultural, a Secretaria Executiva de Cultura, Turismo e Esportes (SECUTE), colaborou com o uso da Biblioteca Municipal para apresentação da peça teatral.

1ª SELETIVA DE BOCHA 60+



Foto: Instagram Prefeitura Municipal de Alegre

Realização da primeira etapa da 1ª Seletiva Municipal de Bocha 60+.

REALIZAÇÃO DA 59ª FEIRA DO EMPREENDEDOR NA PRAÇA DE RIVE



Foto: Instagram Prefeitura Municipal de Alegre

Secretaria executiva de cultura, turismo e esportes (SECUTE) colaborou com a sonorização e show.

ALEGRE PRESENTE NO LANÇAMENTO DA FEIRA DOS MUNICÍPIOS 2025



***Foto:** Instagram Prefeitura Municipal de Alegre*

Alegre marcando presença no lançamento Oficial da Feira dos Municípios 2025, o evento foi realizado em Vitória no Parque Casa do Governador, Alegre foi representado pela Secretária de Cultura, Turismo e Esportes e a Miss 2025.

DIVULGAÇÃO DO DIA DO TURISTA



Foto: Instagram Prefeitura Municipal de Alegre

A Secretaria Executiva de Cultura, Turismo e Esportes (SECUTE), colaborou com o fornecimento de informações para a SCOS relacionadas aos avanços do turismo no município.

CONSULTA PÚBLICA POLÍTICA NACIONAL ALDIR BLANC – PNAB



Foto: Instagram Prefeitura Municipal de Alegre

Evento para os fazedores de cultura do município, uma audiência pública que contou com a presença de 40 representantes dos mais diversos segmentos culturais.

MAPEAMENTO DA ROTA DA FUMAÇA



Foto: SECUTE

Mapeamento da Rota da Fumaça, para solicitação de sinalização turística, a Rota da Fumaça faz parte das rotas inseridas na Lei nº 3.887/2024. O mapeamento realizado pela SECUTE contou com a ajuda da Defesa Civil, IEMA e do Influencer local Antunes que é aluno do curso Técnico em Guia de Turismo do SENAC Alegre.

**REUNIÃO COM MORADORES DA COMUNIDADE CRISCIUMA PARA CONVERSA SOBRE
PONTECIAL TURISTICO PARA A ROTA DOS TÚNEIS.**



Foto: SECUTE

Reunião realizada para conversa com moradores da localidade de Crisciuma para explicação, sugestões para potencial turístico para a Rota dos Túneis, a secretaria executiva de cultura, turismo e esportes (SECUTE) juntamente com a sala do empreendedor e representantes do SEBRAE e SENAR conduziram a reunião explicando detalhes e tirando dúvidas.

**REUNIÃO COM EMPREENDEDORES DA ROTA DA FUMAÇA PARA CONVERSA SOBRE
PONTECIAL TURISTICO.**



Foto: SECUTE

Reunião realizada para conversa com empreendedores para explicação, sugestões para potencial turístico para a Rota da Fumaça uma das rotas inseridas na Lei nº 3.887/2024, a reunião foi realizada na Fazenda Fortaleza, atrativo turístico histórico do município com grande potencial para receber os turistas. A secretaria executiva de cultura, turismo e esportes (SECUTE) juntamente com a sala do empreendedor e representantes do SEBRAE e SENAR conduziram a reunião explicando detalhes e tirando dúvidas.

REALIZAÇÃO DA 45ª FEIRA DO EMPREENDEDOR DE ALEGRE



Foto: Instagram Prefeitura Municipal de Alegre

A secretaria executiva de cultura, turismo e esportes (SECUTE) colaborou com a sonorização e show.

REALIZAÇÃO DA 60ª FEIRA DO EMPREENDEDOR NA PRAÇA DE RIVE



Foto: Instagram Prefeitura Municipal de Alegre

A secretaria executiva de cultura, turismo e esportes (SECUTE) colaborou com a sonorização e show.

REALIZAÇÃO DA 49ª EXPOAGRO DE ALEGRE - 2025



Foto: Instagram Prefeitura Municipal de Alegre

A Expoagro: 29,30 e 31 de agosto – Parque Exposições de Alegre – ES

REALIZAÇÃO DA 61ª FEIRA DO EMPREENDEDOR NA PRAÇA DE RIVE



Foto: Instagram Prefeitura Municipal de Alegre

A secretaria executiva de cultura, turismo e esportes (SECULT) colaborou com a sonorização e show.

REALIZAÇÃO DA 62ª FEIRA DO EMPREENDEDOR NA PRAÇA DE RIVE



Foto: Instagram Prefeitura Municipal de Alegre

A secretaria executiva de cultura, turismo e esportes (SECULT) colaborou com a sonorização e show.

REALIZAÇÃO DA 63ª FEIRA DO EMPREENDEDOR NA PRAÇA DE RIVE



Foto: Instagram Prefeitura Municipal de Alegre

A secretaria executiva de cultura, turismo e esportes (SECULT) colaborou com a sonorização e show.

REALIZAÇÃO DA 48ª FEIRA DO EMPREENDEDOR DE ALEGRE



Foto: Instagram Prefeitura Municipal de Alegre

A secretaria executiva de cultura, turismo e esportes (SECULT) colaborou com a sonorização e show.

REALIZAÇÃO DA 49ª FEIRA DO EMPREENDEDOR DE ALEGRE



Foto: Instagram Prefeitura Municipal de Alegre

A secretaria executiva de cultura, turismo e esportes (SECULT) colaborou com a sonorização e show.

REALIZAÇÃO DO EVENTO NA RUA MUSIC 2ª EDIÇÃO REALIZADO NO DIA 12 DE DEZEMBRO 2025.



Foto: Instagram Prefeitura Municipal de Alegre

A 2ª edição do Na Rua Music.

REALIZAÇÃO DA MOSTRA DE CINEMA NEGRO – CHICO PREGO



Foto: Instagram Prefeitura Municipal de Alegre

Celebrando as subjetividades das potências negras.

REALIZAÇÃO DO EVENTO NATAL + ALEGRE – 2025



Foto: Instagram Prefeitura Municipal de Alegre

11/12 – Acendimento das luzes;

16 a 23/12 – Feira de negócios capixaba e muitas atrações – natal Iluminado.

THABYTA COSTA CARLOS
Secretária Executiva de Cultura

REFERÊNCIAS:

- BARRETTO, Margarita. **Manual de iniciação ao estudo do turismo**. 8.ed- SP Ed. Papirus, 2000.
- GARCIA, MÁRCIA D., BENATTO, ANNIE P., O artesanato como produto turístico no município de Jacarezinho, PR: Estudo de caso no Centro de Capacitação, Produção e Comercialização de Artesanato, CCPC – Arte* Revista **Hórus**, v. 3, n. 1, p. 28-45, 2006. 28.
- Faxina, F & Freitas, L. B. A. (2020) Agenda do turismo de base comunitária de Indiaroba, Sergipe - Brasil: Resultados de um projeto de extensão. **Tourism and Hospitality International Journal**, 14(1), 75-90.
- A Prefeitura da cidade de Alegre, na **Lei N° 3.582/2020** “Dispõe sobre a Reformulação de Estrutura Administrativa Básica da Administração Pública Municipal parte 05 p.21.” Alegre/ES, 2020.
- Secretaria Executiva de Cultura – Prefeitura Municipal de Alegre -PMA